

Le Romaintois

Bulletin municipal

1^{er} semestre 2014

Edito de M. le Maire

Lors de l'élection du 23 mars, le conseil municipal a été renouvelé, après une campagne électorale que j'ai voulu sereine. Je vous remercie pour la confiance que vous avez bien voulu témoigner à l'équipe que j'ai conduite lors de cette élection.

Ce nouveau conseil municipal s'est mis au travail immédiatement. Le sujet n°1 est la mise en place dès la rentrée scolaire 2014, des rythmes scolaires. Pour cela, une rencontre a été organisée avec Monsieur l'Inspecteur de l'éducation nationale, l'équipe pédagogique, les élus des communes de St-Romain et de St-Jean de Thurac, les parents d'élèves, afin de travailler sur les aménagements à prévoir dans le respect des rythmes naturels d'apprentissage et de repos des enfants.

En 2014, plusieurs autres projets sont à l'étude. En mai, M^{me} l'Inspectrice de la Trésorerie Générale nous a rencontrés. Elle a confirmé la bonne santé des finances de St-Romain le Noble. Mais lors de notre entretien, elle nous a invités à beaucoup de prudence car les recettes sont en diminution (dotation de l'état, subventions ...) et les dépenses en augmentation. Dans ce contexte le budget primitif a été voté et il est en équilibre. Il n'est pas nécessaire de recourir à l'emprunt ni à une augmentation des taxes pour cette année 2014.

Avant que vous commenciez à lire ce premier bulletin municipal de la nouvelle mandature, au nom de toute l'équipe municipale, je vous souhaite à tous, un très bon été.

Christian MARCHEVAL

Sommaire

- 1** *Vie communale : Budget 2014 et nouveaux rythmes scolaires*
- 2** *Ecoles : Séjour découverte à Lascaux*
- 3** *Vie associative : Fête de Pâques : Poule au Pot
A la découverte de nos associations*

Quelques rappels... Les horaires de la mairie et de l'agence postale-bibliothèque

Mairie : lundi de 9 h à 12 h et 13 h à 17 h 30 ♦ le jeudi de 13 h à 17 h 30

Permanence de M. le Maire : le samedi de 11h à 12h ou sur RDV e-mail : mairie.st-romain-le-noble@wanadoo.fr

Agence postale communale : lundi au vendredi de 13h30 à 16h15

Parmi les services proposés par votre mairie, la photocopieuse ainsi que le télécopieur sont à votre disposition.

1 Vie communale

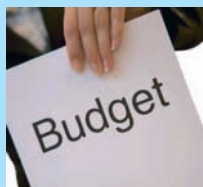

Lors du conseil municipal du 24 avril 2014, l'équipe municipale a voté **le budget primitif 2014** à l'équilibre comme le veut la réglementation soit un budget de 273 604 €.

A l'issue de l'examen du compte administratif 2013, il apparaît un excédent de recette de 42 011 € qui sera intégralement reporté sur le budget 2014. A souligner que durant l'année 2013, plusieurs investissements ont été réalisés et financés pour 59 351 € TTC (urbanisation, rénovation des bâtiments communaux, achat de matériel, sécurité des écoles).

A l'issue du conseil municipal du 23 mai 2014, les principales orientations ont été avancées :

- ↻ Le goudronnage de 2 chemins ruraux seulement empierrés
- ↻ La réfection des cours d'écoles maternelle et primaire ainsi que les clôtures
- ↻ La remise en état de certains chemins de randonnée
- ↻ L'achat de matériels techniques
- ↻ La liste n'étant pas exhaustive

Appel à projet



Comme convenu, la municipalité souhaite associer la population à la recherche **d'un logo ou blason qui serait représentatif de la commune**. Toute personne pouvant être intéressée par ce projet peut nous faire parvenir ses propositions soit auprès de la Mairie par courrier ou par e-mail, soit via le blog : leromainois.jimdo.com. Une réunion d'information sur les avancées de ce projet sera programmée courant du second semestre.

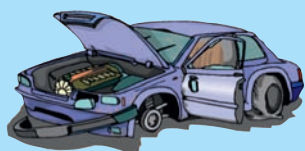

Infos pratiques

Cette année encore, le Conseil Général 47 renouvelle l'opération **d'enlèvement d'épaves automobiles**. Il est rappelé que les administrés peuvent retirer auprès du secrétariat de leur Mairie, l'imprimé « AUTORISATION D'ENLEVEMENT D'EPAVES AUTOMOBILES », document contractuel entre l'épaviste et le Conseil Général, dont l'utilisation est obligatoire. Cette opération est entièrement prise en charge par le Conseil Général.



Informations inter-communales

Depuis le 1^{er} janvier 2014, la communauté de communes s'est agrandie de deux communes : Castelculier et St-Pierre de Clairac. Suite aux élections municipales des 23 et 30 mars 2014, un nouveau conseil communautaire a été installé, il se compose de 26 membres dont un Président, Monsieur O. GRIMA et de 5 vice-présidents : T. VALETTE, M. DEFLISQUE, M. DALCIN, G. TOVO et J. BONNET.

Les compétences exercées par la communauté sont : Aménagement de l'espace, développement économique et touristique, protection et mise en valeur de l'environnement, gestion des déchets, création et aménagement de la voirie communautaire, enfance et jeunesse, fonctionnement des salles de sports, élaboration d'OPAH, participation au Pays de l'Agenais et aides aux associations.

Le compostage à domicile, c'est tout bénéfique pour l'environnement mais également pour notre portefeuille ! La communauté de Communes Porte d'Aquitaine en Pays de Serres, en partenariat avec le SMIVAL 47, propose de vous équiper d'un composteur à un prix préférentiel. Si comme nous, vous souhaitez participer au programme de prévention et de diminution des déchets, merci de vous manifester auprès de la mairie.



Horaires d'ouverture

Du lundi au jeudi
9h à 12h et 14h à 17h
Vendredi 9h à 12h

Téléphone
05.53.66.99.94

Courriel
ccportedaquitaine@orange.fr



Rentrée scolaire 2014

La nouvelle organisation du temps scolaire

L'organisation du temps scolaire dans les écoles maternelles et élémentaires, mise en place par le décret du n°2013-77 du 24 janvier 2013, permet de mieux répartir le temps d'enseignement sur la semaine en assurant une plus grande régularité des apprentissages. Il s'agit ainsi de répondre à la nécessité d'un meilleur respect des rythmes naturels d'apprentissage et de repos des enfants, afin de favoriser la réussite de tous à l'école primaire.

L'objectif de cette réforme est de réduire la **journée scolaire** tout en gardant la semaine de 24 h. Pour cela, une matinée supplémentaire a été retenue (le mercredi matin). Ces 3 heures du mercredi peuvent être réparties sur : soit 4 fois 45 mn sur 4 jours, soit 2 fois 1,5 h sur 2 jours, soit sur 1 après-midi à l'exclusion du vendredi.

Suite à la réunion du 2 juin 2014 à la salle des fêtes de St-Romain, en présence de M. l'Inspecteur de l'Education Nationale, il a été convenu de retenir la proposition suivante :

lundi et vendredi de 15 h à 16 h 30.

L'organisation, l'encadrement et le contenu de ce Temps d'Accueil Périscolaire (TAP) est sous la responsabilité de la commune. L'idée de ces TAP est de proposer des activités non scolaires, mais aussi un temps de respiration pour les enfants. La participation à ces « TAP » reste facultative.

Les temps de garderie restent inchangés et s'y ajoutent les horaires du mercredi matin de 7 h 30 à 9 h et de 12 h à 12 h 30.

A l'heure actuelle, la commission travaille à l'élaboration du contenu des « TAP ».

2 Ecoles : séjour découverte à Lascaux



Voyage scolaire éducatif du 5 au 7 mai 2014 en Dordogne

A la découverte de la Préhistoire

Les classes de CP, CE1, CE2, CM1 et CM2 ont eu l'occasion de partir à la découverte de la préhistoire. Ce séjour est le bouquet final d'une longue préparation à la découverte de la vie de l'homme préhistorique, tout au long de cette année scolaire.

Cette sortie en Dordogne fut l'occasion de visiter le **Centre d'art préhistorique du THOT** et de son parc animalier, **la grotte de ROUFFIGNAC**, immense caverne où ils ont pu découvrir, en train, 270 gravures et peintures du magdalénien (13 000 ans).

Après cette première journée bien chargée, un repos bien mérité fut accordé, nos élèves purent bénéficier d'un hébergement de qualité leur permettant de se préparer à leur prochaine visite de la **fameuse grotte de LASCAUX 2** à Montignac, fac-similé de la grotte du paléolithique supérieur. Après cette visite inoubliable, ils purent participer à des ateliers comme **l'atelier MODE DE VIE** : l'évolution de l'homme à travers ses outils, ou encore **l'atelier ART PARIETAL** : les différentes formes d'art, les techniques, matériaux et outils avec mise en situation.

Un grand merci à toutes les personnes qui ont oeuvré pour faire de ce séjour un moment merveilleux pour nos jeunes archéologues.



Fête de Pâques : Poule au Pot

Dimanche 20 avril 2014 a eu lieu la traditionnelle **poule au pot**, organisée par la municipalité avec le soutien des associations de notre village à savoir : la société de chasse, l'AS Rugby, Au Fil des Séounes, Détente et Création, l'Outil en Main, avec un remerciement tout particulier à la Cerise sur le Râteau. Grand succès auprès de nos concitoyens, cette manifestation rassembla plus de 200 convives.

Un grand merci à tous les bénévoles qui ont pu et su aider notre chef d'orchestre à savoir Marie Claire MORLAËS.

Comme chaque année, la municipalité conduit cet événement en prenant à sa charge l'intégralité des dépenses et en reversant toute la recette aux associations participantes. N'oublions pas non plus nos anciens que nous sommes contents d'inviter et de compter parmi nous chaque année.

Pour retrouver plus de photos ou nous laisser vos commentaires sur cet événement, **1 clic : leromainois.jimdo.com**

A la découverte de nos associations

Chaque semestre nous découvrirons et présenterons les associations de notre commune.

Ce semestre, ZOOM sur l'**association sportive de rugby** :



L'AS Romainoise, fondée en 1979 par Louis MORLAËS, maire de l'époque, **file paisiblement vers ses 35 ans** de jeu ininterrompu avec même un pic en 1^{ère} série lors de la saison 2008/2009, présidée en ce temps-là par Patrick GOUPIL. Le club a toujours su trouver les ressources à la fois humaines et financières nécessaires pour figurer dans le championnat du Périgord Agenais.

Actuellement, notre association évolue en 4^e série. **Il faut féliciter toute l'équipe dirigeante ainsi que les joueurs pour leur place de finaliste cette année, malheureusement battus par l'ogre du Bugue.**

L'ASR, c'est aussi **une école de rugby**, en association avec le voisin du Racing Club Bon Rencontre Boé (RCBB). St-Romain peut être fier d'avoir à l'heure actuelle : **25 enfants de 7 à 15 ans licenciés au club**. Cette école est dirigée par Brigitte PEYRE, elle compte dans ses rangs depuis cette saison un éducateur diplômé Serge SOUBIE, ancien joueur du club.

Lors de son Assemblée Générale, le bureau a été renouvelé, l'équipe sortante présidée par Stéphane RIDEAU depuis 2 saisons, a cédé la place à Christian JAQUET, lui aussi ancien joueur du club, qui prend les rênes avec une nouvelle équipe de dirigeants, et ceci à compter du 1^{er} juin 2014.

Un grand merci à tous les bénévoles qui oeuvrent pour pérenniser notre rugby de village.



*1 idée, 1 info, 1 commentaire,
n'hésitez pas à nous contacter
via notre blog : leromainois.jimdo.com*

Numéros utiles

Mairie

- ☎ 05 53 87 32 90
- ☎ e-mail : mairie.st-romain-le-noble@wanadoo.fr
- ☎ Horaire d'ouverture au public : le lundi de 9 h à 12 h et 13 h à 17 h 30 ♦ le Jeudi de 13 h à 17 h 30
- ☎ Permanence de M. le Maire le samedi de 11h à 12h ou sur RDV

Agence postale communale

- ☎ 05 53 87 38 30 ☎ Horaire d'ouverture au public du lundi au vendredi de 13h30 à 16h15

Contact écoles de St-Romain et de St-Jean de Thurac

- ☎ **Ecole maternelle** : 05 53 87 39 24 ☎ **Cantine-CLAE (St Romain)** : 05 53 87 30 33
- ☎ **Ecole primaire** : 05 53 87 35 51 ☎ **Ecole de St Jean** : 05 53 87 36 84

Secours

- ☎ **Gendarmerie** : 17 ☎ **Pompiers** : 18 ☎ **SAMU** : 15
- ☎ **Centre anti-poisons (BORDEAUX)** : 05 56 96 40 80

Médecins

- ☎ Beauville : 05 53 95 41 38 (**LECOINTRE Jean-Claude**)
- ☎ La Sauvetat de Savères : 05 53 95 55 25 (**VERHAEGHE Gilles**)
- ☎ Puymirol : 05 53 95 53 47 (**MELNIK Serge**)

Cabinet infirmier

- ☎ Beauville : 05 53 95 43 42
- ☎ Puymirol : 05 53 95 30 08

Pharmacie

- ☎ Beauville : **Pharmacie des Arcades** 05 53 95 42 12
- ☎ Puymirol : 05 53 95 33 17
- ☎ Castelculier : **Pharmacie des Thermes** 05 53 68 54 65

Vétérinaires

- ☎ Beauville : 05 53 95 44 08 (**OGER Marcel**) et/ou 06 32 23 77 08 (**JAMES Diana**)

Déchetterie

- ☎ **Dondas** : 05 53 98 31 97
Horaires d'ouverture : Lundi et samedi de 9h à 13h et mercredi et vendredi de 14h à 18h.
- ☎ **Grayssas** : 05 53 95 67 54
Horaires d'ouverture : mercredi et samedi de 9h à 12h.
- ☎ **Castelculier** : 05 53 68 23 56
Horaires d'ouverture : lundi de 13h30 à 18h
mercredi de 14h à 18h
samedi de 9h à 12h et de 13h30 à 18h.

Nouveau conseil municipal

Commissions	Taches	Nominations
FINANCES	<ul style="list-style-type: none"> ➤ Budget Primitif ➤ Compte Administratif ➤ Emprunts ➤ Subventions ➤ Percepteur ➤ Marchés publics 	<p style="text-align: center;">RESPONSABLE Christian MARCHEVAL</p> <p style="text-align: center;">SUPPLEANTS Serge YSOS, Serge PANTEL Alain DONNEFORT, Mathieu TOVO</p>
EDUCATION	<ul style="list-style-type: none"> ➤ Vie scolaire ➤ Jeunesse ➤ Enfance ➤ R.P.I. ➤ Cantine ➤ C.L.A.E. 	<p style="text-align: center;">RESPONSABLE Alain DONNEFORT</p> <p style="text-align: center;">SUPPLEANTS Christelle BOISSONNET Thérèse SANIAL</p>
VOIRIES	<ul style="list-style-type: none"> ➤ Routes du réseau communautaire (PAPS) ➤ Routes rurales non goudronnées ➤ Ruisseau ➤ Sécurité routière ➤ Signalisation ➤ Chemins de randonnée 	<p style="text-align: center;">RESPONSABLE Serge PANTEL</p> <p style="text-align: center;">SUPPLEANTS Myriam ST HILAIRE, Alain BORDES, Franck LEPAN Alain DONNEFORT Christian MARCHEVAL</p>
BATIMENTS	<ul style="list-style-type: none"> ➤ Logements, Assainissement ➤ Sécurité (APAVE), Prévention ➤ Economie d'énergie ➤ Bâtiments communaux : les écoles, la poste, l'église, la salle des fêtes, les salles associatives ➤ Cimetière ➤ Location 	<p style="text-align: center;">RESPONSABLE Franck LEPAN</p> <p style="text-align: center;">SUPPLEANTS Mathieu TOVO, Alain BORDES Thérèse SANIAL, Serge PANTEL Alain DONNEFORT</p>
AMENAGEMENT DU TERRITOIRE ET ENVIRONNEMENT	<ul style="list-style-type: none"> ➤ Documents d'urbanisme ➤ Volet paysager de la commune 	<p style="text-align: center;">RESPONSABLE Alain DONNEFORT</p> <p style="text-align: center;">SUPPLEANTS Serge PANTEL, Serge YSOS Thérèse SANIAL Christelle BOISSONNET</p>
POPULATION, COMMUNICATION, SOCIAL	<ul style="list-style-type: none"> ➤ Dossier APA ➤ 3^e âge ➤ Information ➤ Associations ➤ Sports ➤ Communication 	<p style="text-align: center;">RESPONSABLE Mathieu TOVO</p> <p style="text-align: center;">SUPPLEANTS Thérèse SANIAL Alain DONNEFORT Serge YSOS</p>
RESSOURCES HUMAINES	<ul style="list-style-type: none"> ➤ Le personnel communal 	<p style="text-align: center;">RESPONSABLE Alain DONNEFORT</p> <p style="text-align: center;">SUPPLEANTS Christelle BOISSONNET Franck LEPAN, Thérèse SANIAL Mathieu TOVO</p>

Le Maire est membre de droit de toutes les commissions